

# ANTÍFONA DE ENTRADA

para el Cuarto Domingo de Cuaresma, Ciclo A

Juan Carlos MH

Chords: Dm, C, Dm, C, F, D7, Gm, Ebm, F, F7, Bb, Bb+, Gm, Eb, F, Bb, Eb, Bb, F1., F2., F7, Bb.

# EL SEÑOR ES MI PASTOR, NADA ME FALTARÁ

del Salmo 22, para el Cuarto Domingo de Cuaresma, Ciclo A

Juan Carlos MH

El Se-ñor, el Se-ñor es mi pas - tor, na-da me fal-ta - rá.

1. El Se-ñor es mi Pas - tor, es mi Pas - tor, na-da me fal-ta; en verdes pra - de-ras me

hace repo - sar y hacia fuentestran-qui-las me con - du-ce pa-ra re-pa-rar mis fuer - zas.

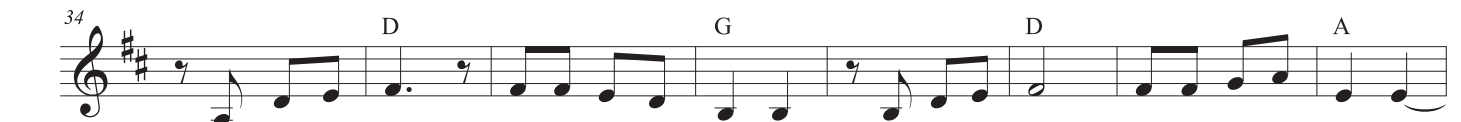

2. Por ser un Dios fiel a sus pro - me - sas, me guí - a por el sen - de - ro rec - to;

a - sí aun-que ca - mi-ne por ca - ña - das os - cu - ras na-da te-mo por -

que tu es - tás con - mi - go. Tu va - ray tu ca - ya-do me dan se - gu - ri - dad.

3. Tú mis-mo me pre - pa-ras la me - sa, a des - pe - cho de mis ad-ver - sa - rios; me un-ges la ca - be - za,

me un-ges con per - fu - me y lle - nas mi - co - pa has - ta los - bor - des.

4. Tu bon - dad y tu mi - se - ri - cor - dia me a - com - pa - ña - rán to - dos los dí - as de mi vi - da y vi - vi - ré

en la ca - sa del Se - ñor, vi - vi - ré por añ - os sin tér - mi - no.

# HONOR Y GLORIA A TI SEÑOR JESÚS A5

*para el Cuarto Domingo de Cuaresma, Ciclo A*

*Juan Carlos MH*

Ho - nor y glo - ria a ti, ho - nor y glo - ria a ti, \_\_\_\_\_ Se - ñor, Se - ñor Je - sús. \_\_\_\_\_

Yo soy la luz del mundo di - ce el Se - ñor,

el que me si - gue tendrá la luz de la vi - da.

# ANTÍFONA DE COMUNIÓN

*para el Cuarto Domingo de Cuaresma, Ciclo A*

Juan Carlos MH

El Se - ñor me pu - so lo - do, \_\_\_\_\_ el Se - ñor me pu - so lo - do \_\_\_\_\_

9 so - bre los o - jos; \_\_\_\_\_ en - ton - ces fui, me la vé, \_\_\_\_\_

17 \_\_\_\_\_ en - ton - ces fui me la - vé, \_\_\_\_\_ en - ton - ces fui me la - vé, \_\_\_\_\_

25 \_\_\_\_\_ co - men - cé a ver y cre - í en Dios. \_\_\_\_\_ En - í en Dios \_\_\_\_\_
