

ANTÍFONA DE ENTRADA

para el Segundo Domingo de Cuaresma, Ciclo A

Juan Carlos MH

9

9

Mi co-ra-zón me ha-bla de ti, mi co-ra-zón me ha-bla de ti,

18

18

mi co-ra-zón me ha-bla de ti, di-cien-do: "Bus-ca su ros - tro". Tu faz es-toy bus-

26

26

can-do, Se - ñor, tu faz es-toy bus-can-do, Se - ñor, tu faz es-toy bus-

34

34

can-do, Se - ñor; no me es-con-das tu ros - tro. Tu faz es-toy bus-

34

34

ros - tro. Tu faz es - toy bus - can - do, Se - ñor.

SEÑOR, TEN MISERICORDIA DE NOSOTROS

del Salmo 32, para el Segundo Domingo de Cuaresma, Ciclo A

Juan Carlos MH

Se - ñor, Se - ñor, ten mi - se - ri - cor-dia de no - so - tros.

1. Sin - ce-ra es la pa - la-bra del Se - ñor, del Se - ñor y to-das sus ac-

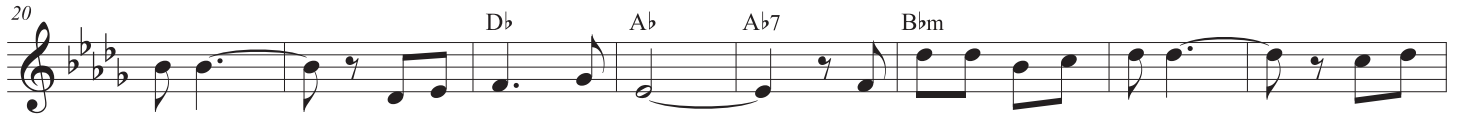

cio-nes son le - a - les. Él a - ma la jus - ti - cia y el de-

re - cho, la tie - rra lle - na es - tá de sus bon - da - des.

2. Cui-da el Se - ñor de a - que-llos que lo te - men y en su bon - dad

con - fí - an; los sal - va de la muer - te, de la

muer - te y en é - po - cas de ham - bre les da vi - da.

3. En el Se - ñor es - tá nues - tra es - pe - ran - za, pues él es nues - tra a - yu - da

y nues - tro am - pa - ro. Mués - tra - te bon - da - do - so con no - so - tros,

pues - to que en tí, Se - ñor, he - mos con - fia - do.

HONOR Y GLORIA A TI SEÑOR JESÚS A3

para el Segundo Domingo de Cuaresma, Ciclo A

Juan Carlos MH

Ho - nor y glo - ria a ti, Se - ñor, Se - ñor Je - sús.
En el esplendor de la nu - be se oyó la voz del Padre que de - cí - a:
"És - te es mi hi - jo a - ma - do; es - cú - chenl - lo".

ANTÍFONA DE COMUNIÓN

para el Segundo Domingo de Cuaresma, Ciclo A

Juan Carlos MH

És-te es mi Hi-jo muy a - ma-do, ___ en quien ten-go pue-stas mis com-pla - cen - cias: ___ es -

cú-chen-lo, es - cú-chen-lo, és-te es mi Hi-jo, ___ és-te es mi Hi-jo ___ my a - ma-do ___